

# 120\_Vaulruz

Construction d'un immeuble de 6 logements

Rue de la Piotta 22  
1827 Vaulruz  
Parcelle 1050

## PLAN

combles

120\_AU\_100\_PL-CP-ELE

## AUTORISATION

échelle 1:100

format 42x28,7cm / A3



## AUTORISATION

descriptif A

autorisation

date

27.09.2019

## ARCHITECTES

Dreier Frenzel

Avenue du Grand-Pont 18  
CH - 1008 Lausanne  
+41 (0) 21 510 12 20  
info@dreierfrenzel.com

## MAÎTRE DE L'OUVRAGE

Sarah Lambert et Eik Frenzel

Ch. de la Tour César 37  
CH - 1007 Lausanne

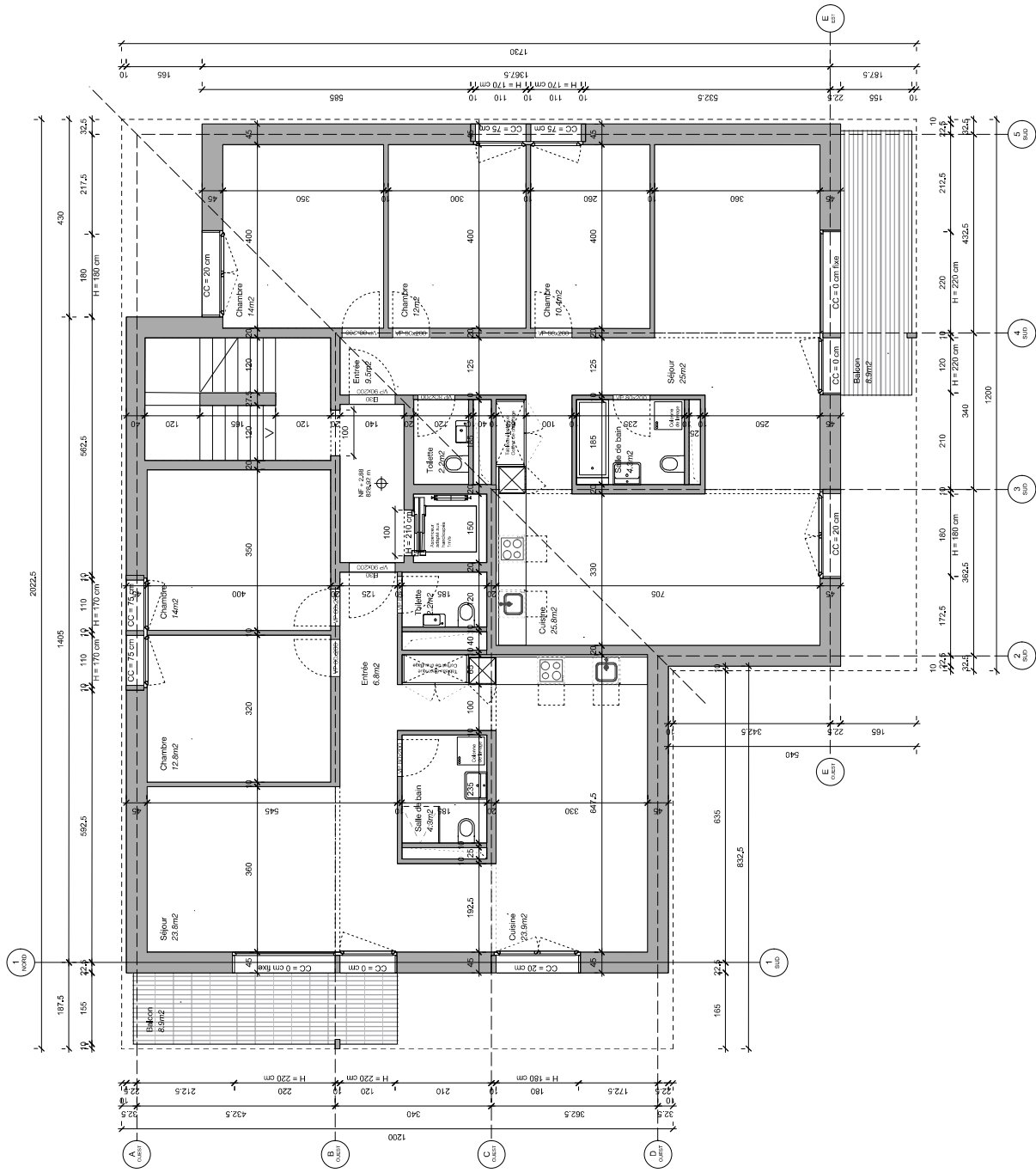

## 120\_Vaulruz

Construction d'un immeuble de 6 logements

Rue de la Platte 22  
1827 Vaulruz  
Parcelle 1050

## PLAN

1er étage

120\_AU\_100\_PL-CP-ELE

## AUTORISATION

échelle 1:100

format 42x28,7cm / A3



## AUTORISATION

descriptif A

autorisation

## ARCHITECTES

Dreier Frenzel

Avenue du Grand-Pont 18  
CH - 1006 Lausanne  
+41 (0) 21 510 12 20

info@dreierfrenzel.com

## MAÎTRE DE L'OUVRAGE

Sarah Lambert et Eik Frenzel

Ch. de la Tour César 37  
CH - 1007 Lausanne

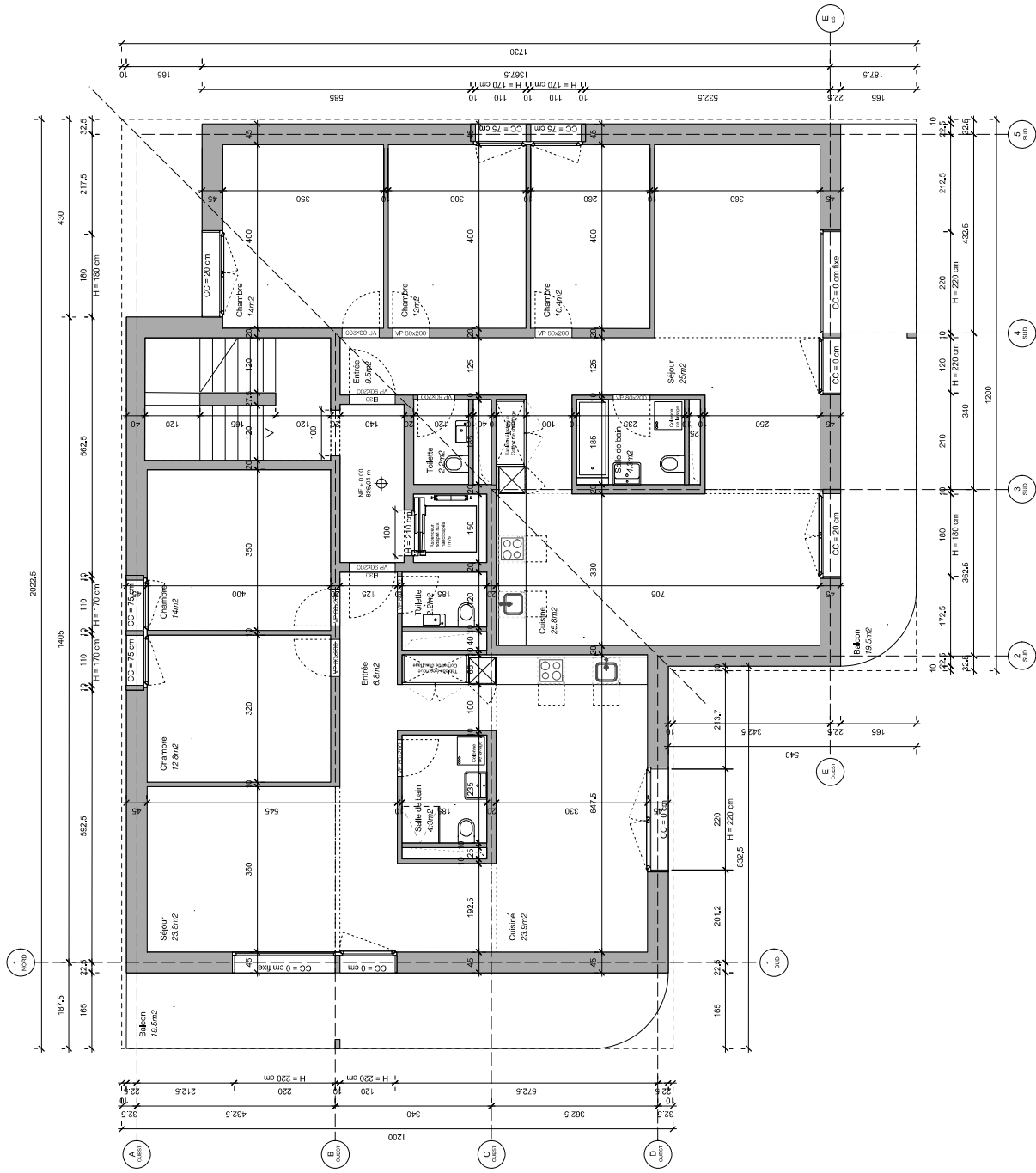

# 120\_Vaulruz

Construction d'un immeuble de 6 logements

Rue de la Platte 22  
1827 Vaulruz  
Parcelle 1050

## PLAN

rez-de-chaussée

120\_AU\_100\_PL-CP-ELE

## AUTORISATION

échelle 1:100

format 42x28,7cm / A3

## AUTORISATION

descriptif

autorisation

## ARCHITECTES

Dreier Frenzel

Avenue du Grand-Pont 18  
CH - 1006 Lausanne  
+41 (0) 21 510 12 20  
info@dreierfrenzel.com

## MAÎTRE DE L'OUVRAGE

Sarah Lambert et Eik Frenzel

Ch. de la Tour César 37  
CH - 1007 Lausanne

date 27.09.2019

indice A

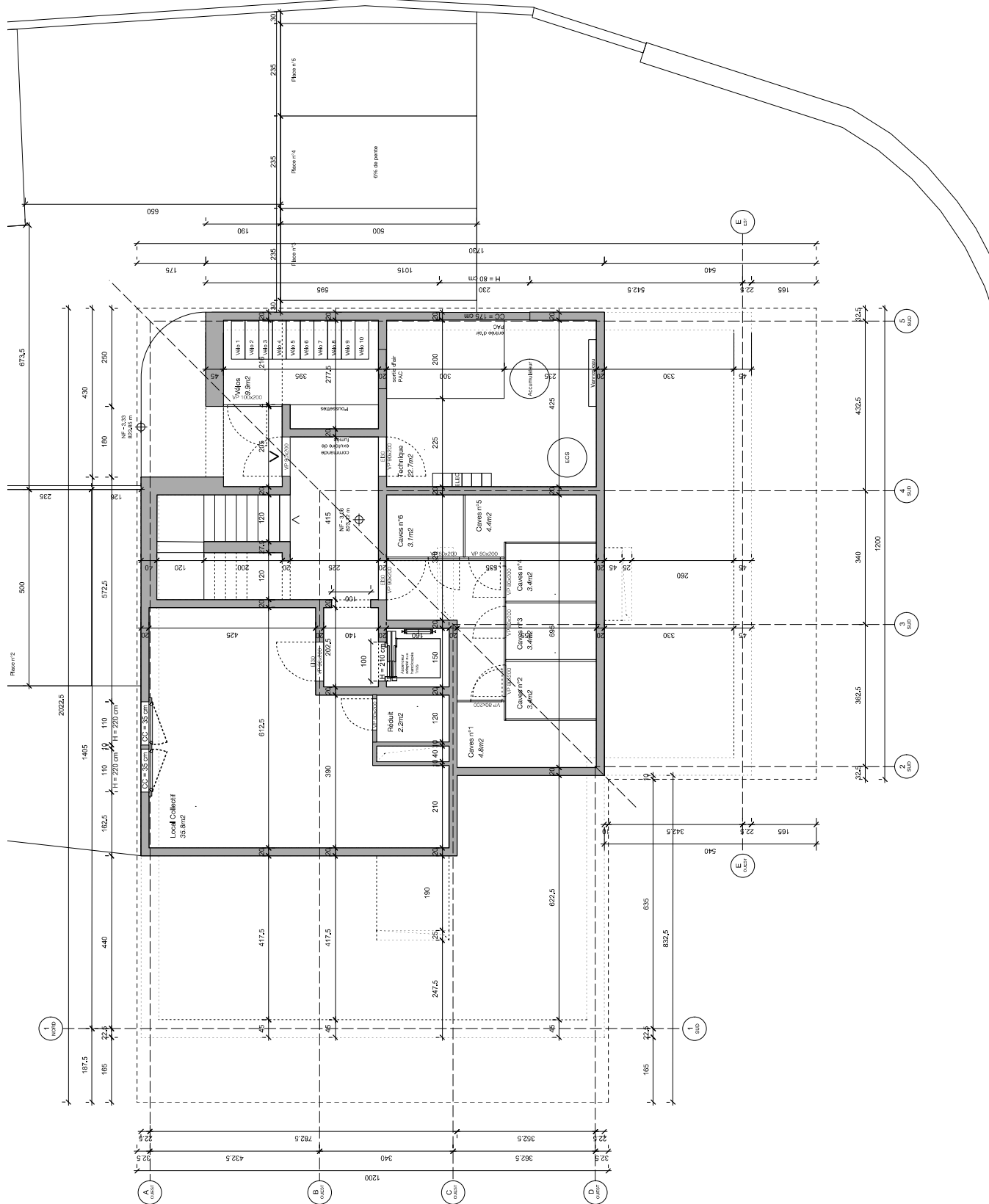

**120\_Vaulruz**

Construction d'un immeuble de 6 logements

Rue de la Platte 22  
1827 Vaulruz  
Parcelle 1050

**PLAN**

sous-sol

120\_AU\_100\_PL-CP-ELE

**AUTORISATION**

échelle 1:100

format 42x28,7cm / A3

**AUTORISATION**

descriptif indice A

date 27.09.2019

**ARCHITECTES**

Dreier Frenzel  
Avenue du Grand-Pont 18  
CH - 1006 Lausanne  
+41 (0) 21 510 12 20  
info@dreierfrenzel.com

**MAÎTRE DE L'OUVRAGE**

Sarah Lambert et Eik Frenzel  
Ch. de la Tour César 37  
CH - 1007 Lausanne